RWE

Sicherheit im Betrieb

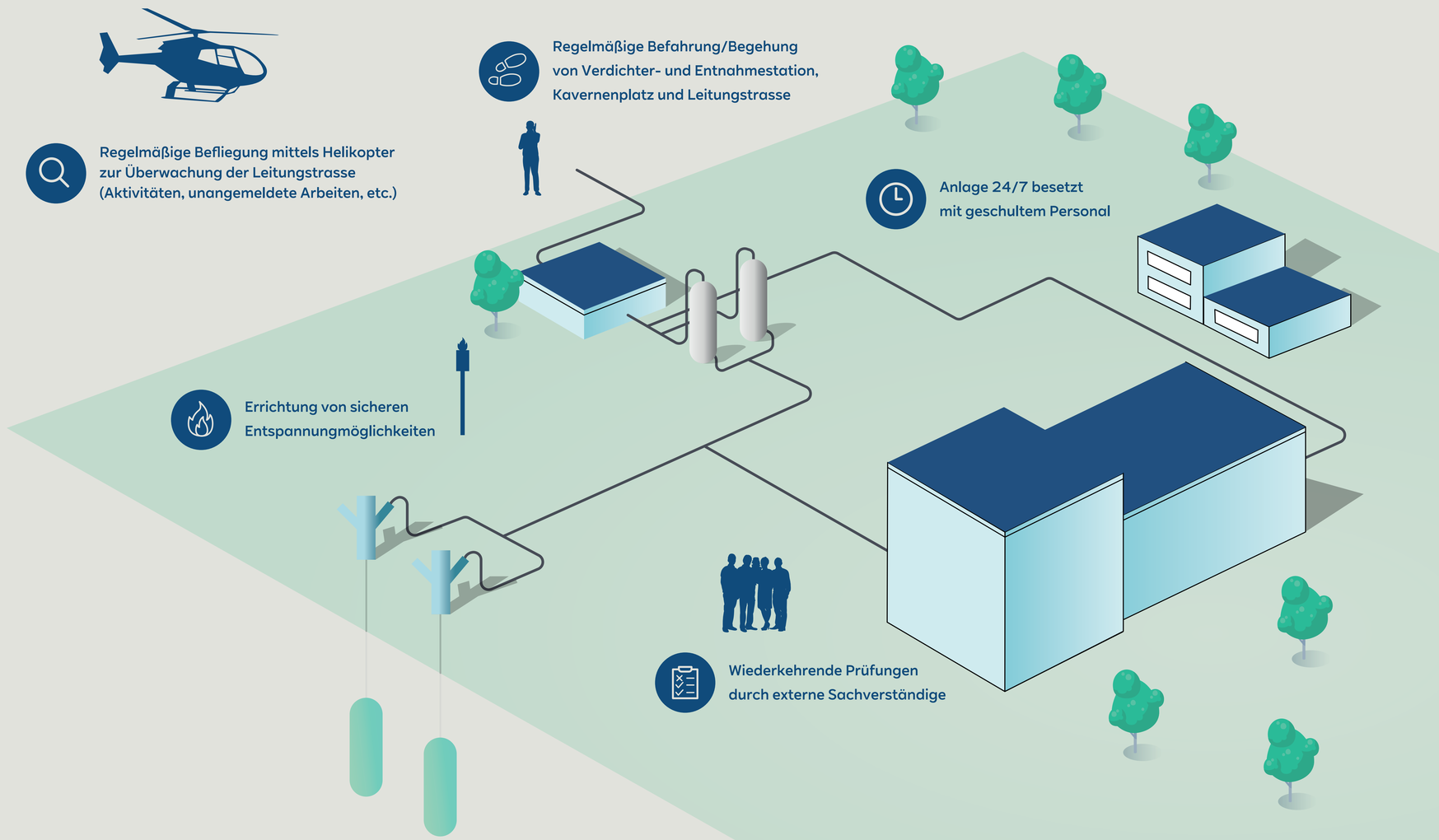

Trassenmarkierungen, eine Mindestüberdeckung von 1,0 Metern sowie ein Schutzstreifen verhindern die Beschädigung der Leitung außerhalb des Betriebsgeländes

Die Nutzung eines passiven und aktiven Korrosionsschutzes verhindert die Beschädigung von Leitungen

rwe-gasstorage-west.com/wasserstoff